

Keuringsverslag van een elektrische laagspanning- en zeer lage spanningsinstallatie

CONFORM

Datum keuring: 18/02/2025

Inspecteur: Peter D'Hooge

Mentor:

Installateur: Lameire Service

ID-label:

B.T.W. nr.:BE 0808 312 777

Klantreferentie:

Merk en type meettoestel: Metrel
MI3155

Serienummer: 21251252

Datum verslag: 18/02/2025

Dit rapport vervangt rapport met rapportnummer 1827618

Plaats van het onderzoek

Straatnaam Verbrand Nieuwland
Huisnummer 54
Busnummer
Postcode 8000
Gemeente BRUGGE
Land België

Eigenaar

Naam iov
Straatnaam Verbrand Nieuwland
Huisnummer 54
Busnummer
Postcode 8000
Gemeente BRUGGE
Land België

Installateur

Naam Lameire Service
BTW nr. BE 0808 312 777
Telefoonnummer +32 478 39 61 27
E-mail lameire.service@telenet.be

Type : woning

EAN : 541 448 820 041 303 847

Teller Nr. : 1SAG1200095329

Afbeelding schakel- en verdeelbord:



Aard onderzoek:

Gelijkvormigheidscontrole van een nieuwe huishoudelijke installatie volgens (KB 08/09/2019) - AREI Boek 1 - 6.4. en 4.2.4.3.

Is de installatie aangevat voor 01/06/2023? Nee

Netbeheerder: FLUVIUS

Spanning: 1~230V

Meter / bord verbinding: 10 mm²

Max beveiliging: 40 A

Aantal borden: 1

Aantal kringen: 11

Aardelektrode: Verticaal of schuin in de grond gedreven staven, pennen of geleiders

Ri algemeen: 2,15 MΩ

RE: 5,64 Ω

OK

OK



DIFFERENTIEELSTROOMINRICHTING

IΔ (mA)	In (A)	In - andere (A)	Ist	Type	Beveiligde kringen	Test	x 2,5
300	63		22,5kA2s (3000A)	A	11	OK	OK
30	63		22,5kA2s (3000A)	A	7	OK	OK
30	40		22,5kA2s (3000A)	A	4	OK	OK

BESCHRIJVING INSTALLATIE

Aantal kringen	Curve	Bescherming IN (A)	(andere)	P	Sectie (mm²)
Zie schema	-	-	-	-	-
Visueel nazicht (algemeen)	OK	Directe aanraking	OK	Indirecte aanraking	OK
Aansluitingen	OK	schema in bijlage door Aceg vzw	NA		
Equipotentiale verbindingen	OK	Doorsnede geleiders	OK		
Continuïteit	OK	Verlichting / toestellen	NVT		

OPMERKINGEN - INBREUKEN - NOTA'S

nota/note 2 Geen inbreuken vastgesteld.

BESLUIT

- De elektrische installatie voldoet aan de voorschriften van het KB 08/09/2019 - AREI Boek 1. Het volgende controlebezoek is te voorzien voor 18/2/2050
- De nodige maatregelen werden genomen, zodat de ingangsklemmen van de automatische differentieelstroominrichting, geplaatst aan het begin van de installatie, ontoegankelijk zijn gemaakt door verzegeling.
- Het (de) eendraadsschema(s) en het (de) situatieplan(nen) werd(en) door het erkend organisme voor gezien getekend.

Deze pdf-versie van het keuringsverslag is de originele versie en mag worden verspreid..

Aantal bijlage(n): 1

VRIJGAVE VAN HET KEURINGSVERSLAG

Inspectietijd: van 11:00 tot 11:45

De inspecteur Peter D'Hooge

De werknemer,

Peter D'Hooge
ACEG VZW #82

Plichten van de eigenaar, beheerder, huurder voor de installatie onderworpen aan het AREI Boek 1 afdeling 9.1.2.

Het verslag dient te worden bewaard in het dossier van de elektrische installatie.

Elke wijziging dient te worden vermeld in het elektrisch dossier.

Elk ongeval overkomen van personen en te wijten, rechtsreeks of onrechtstreeks, aan de aanwezigheid van de elektrische installatie dient onmiddellijk meegedeeld te worden aan de algemene Directie Energie van de Federale Overheidsdienst Economie.

Kwaliteit

De reproductie van dit document is enkel toegelaten in zijn integrale vorm en enkel met het schriftelijk akkoord van het controleorgaanisme en de aanvrager.

De keuring beperkt zich tot de zichtbare en normaal toegankelijke delen van de installatie.

Voor vragen of algemene voorwaarden verwijzen wij graag naar www.aceg.be

BE53 0689 0209 2953 | BTW BE0839.866.481

Stappenplan voor een installatie die conform is:

Stap 1	Stap 2	Stap 3	Stap 4
Lees dit proces-verbaal zorgvuldig en besteed aandacht aan de eventuele nota's	Als u grote wijzigingen of uitbreidingen aan de installatie aanbrengt, moet u deze laten controleren.	De volgende periodieke keuring is voorzien voor 18/2/2050	ACEG staat tot uw dienst voor alle noodzakelijke keuringen.



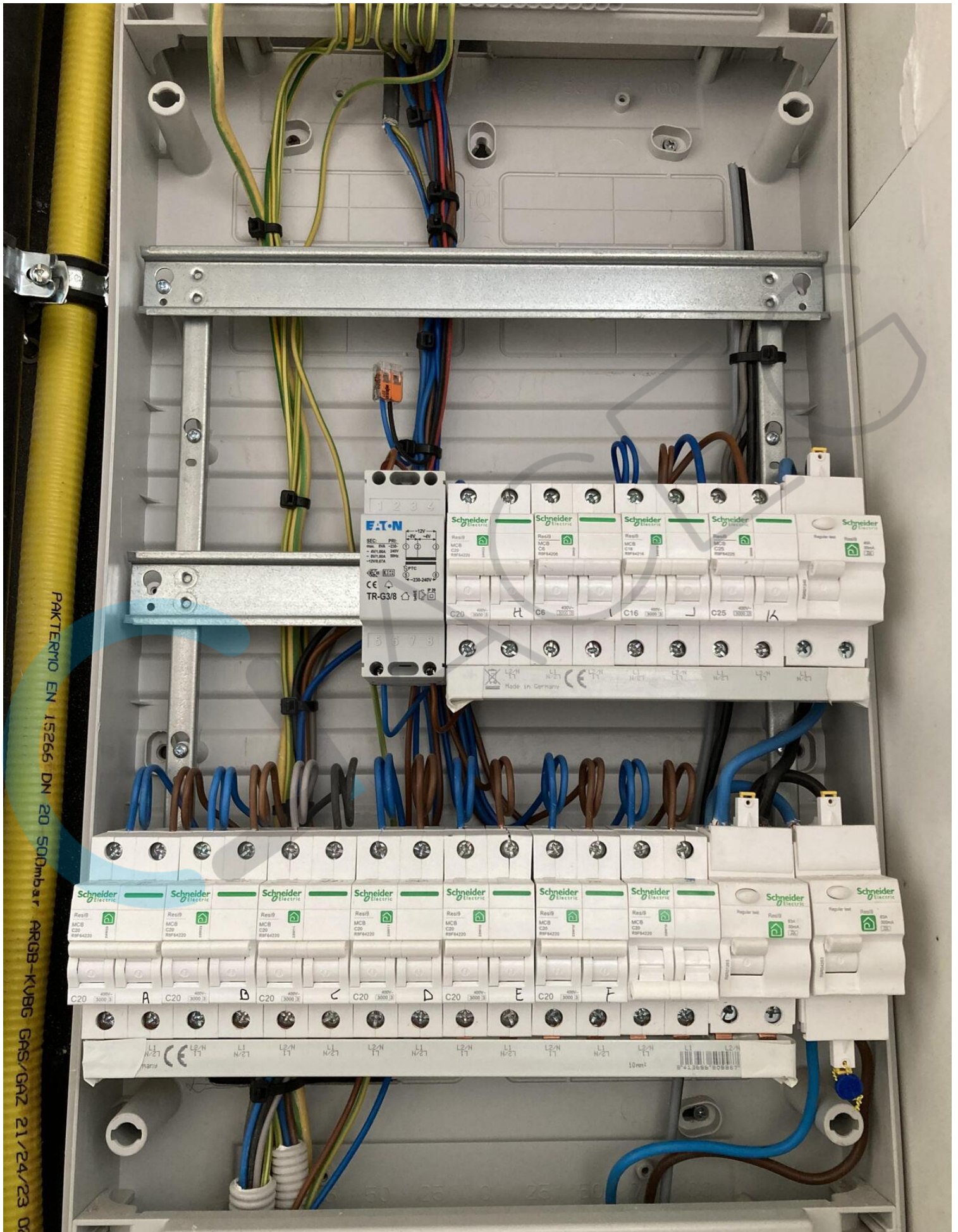



DAACEEG





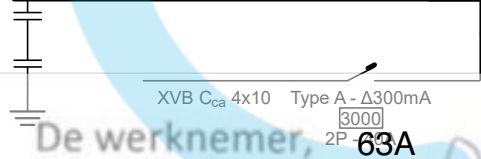
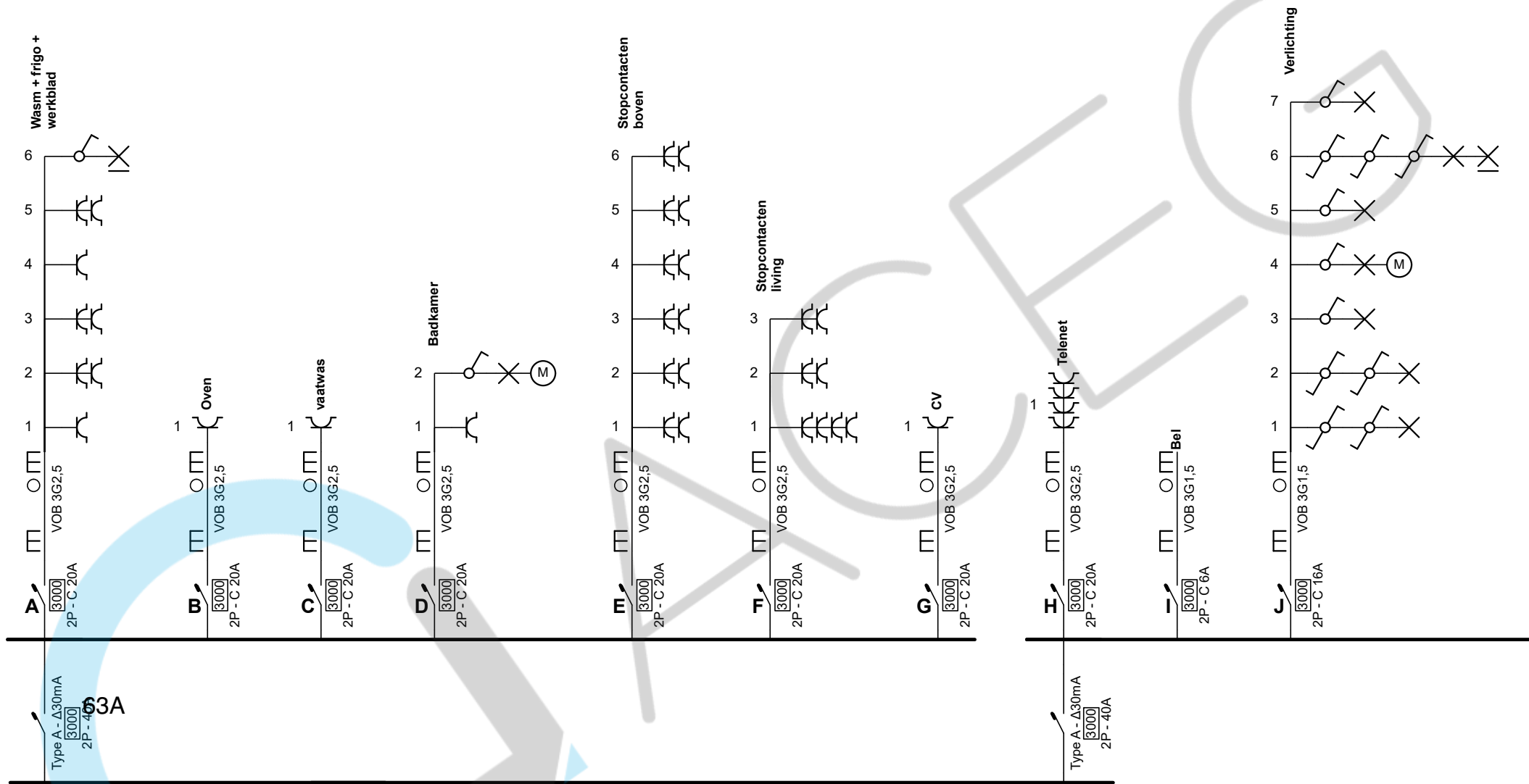

XVB C_{ca} 4x10 Type A - Δ300mA
3000
2P-40
63A

De werknemer, 63A

Erkend Organisme
ACEG vzw - Brussel HQ
Ringlaan 39
1853 Strombeek-Bever
Tel.: 02 880 88 90
e-mail: info@aceg.be
BE 0839.866.481

eter D'Hooge
ACEG VZW #82

18/02/2025

Plaats van de elektrische installatie
-
Verbrand Nieuwland 54
8000 Brugge

Installateur
Lameire Service
Middelburgstraat 32B
8340 Moerkerke

LAMEIRE SERVICE

p. 1/4
Eendraadschema
2 x 230V ~ 50Hz



DRAACEEG

De werknemer,

Erkend Organisme
 ACEG vzw - Brussel HQ
 Ringlaan 39
 1853 Strombeek-Bever
 Tel.: 02 880 88 90
 e-mail: info@aceg.be
 BE 0839.866.481

Peter D'Hooge
 Peter D'Hooge
 ACEG VZW #82

Plaats van de elektrische installatie

-
 Verbrand Nieuwland 54
 8000 Brugge

Installateur

Lameire Service
 Middelburgstraat 32B
 8340 Moerkerke



**p. 2/4
 Eendraadschema**

2 x 230V ~ 50Hz

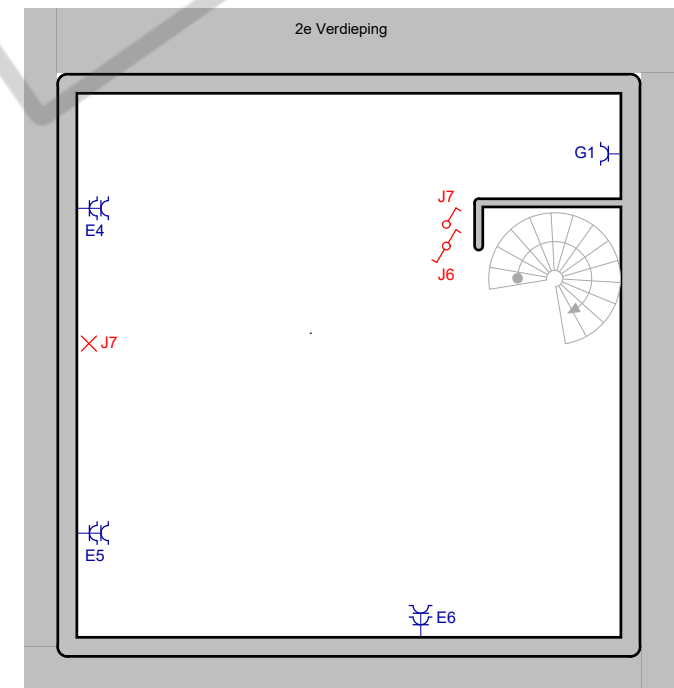
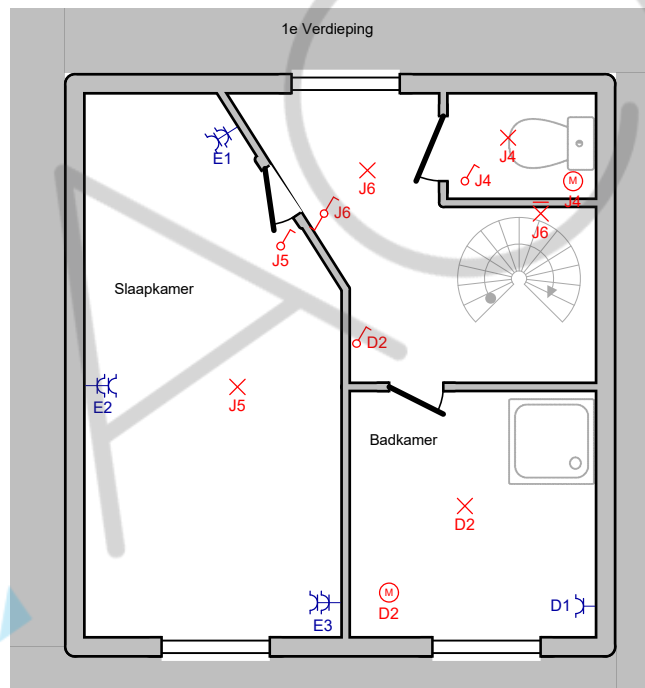
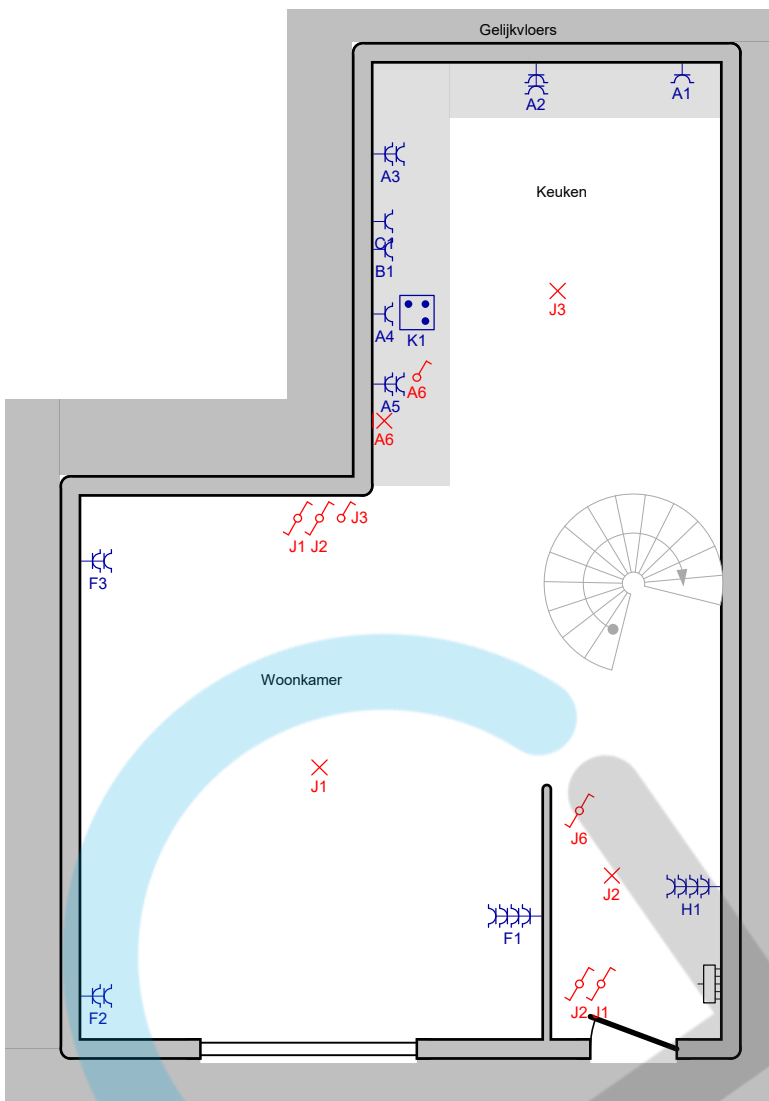

De werknemer,

Erkend Organisme
 ACEG vzw - Brussel HQ
 Ringlaan 39
 1853 Strombeek-Bever
 Tel.: 02 880 88 90
 e-mail: info@aceg.be
 BE 0839.866.481

meter D'Hooge
 ACEG VZW #82

Plaats van de elektrische installatie

-
 Verbrand Nieuwland 54
 8000 Brugge

Installateur

Lameire Service
 Middelburgstraat 32B
 8340 Moerkerke



**p. 3/4
 Situatieplan**

2 x 230V ~ 50Hz

A Wasm + frigo + werkblad

B Oven

C vaatwas

D Badkamer

E Stopcontacten boven

F Stopcontacten living

G CV

H Telenet

I Bel

J Verlichting

K Fornuis

De werknemer,

Erkend Organisme
ACEG vzw - Brussel HQ
Ringlaan 39
1853 Strombeek-Bever
Tel.: 02 880 88 90
e-mail: info@aceg.be
BE 0839.866.481

Peter D'Hooge
ACEG VZW #82

Plaats van de elektrische installatie

-
Verbrand Nieuwland 54
8000 Brugge

Installateur

Lameire Service
Middelburgstraat 32B
8340 Moerkerke



p. 4/4
Lijst Kringen

2 x 230V ~ 50Hz